

VIVIENDA 3 DORMITORIOS
TIPO V3D.2 | PLANTA 1ª, 2ª, 3ª, 4ª Y 5ª |
VIVIENDA 09, 18, 27, 36 Y 45

SUPERFICIE ÚTIL 80.28 m²
SUPERFICIE CONSTRUIDA 94.16 m²
SUPERFICIE CON EECC 121.39 m²
TERRAZAS 11.00 m²

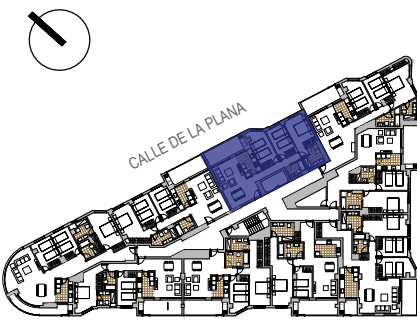

CALIFICACIÓN ENERGÉTICA DEL PROYECTO ETIQUETA

DATOS DEL EDIFICIO

Número de edificio	Tipología edificio	Edificio de Vivienda (Bosque Completo)
Año 2018	Dirección	la Plana 2
CTE HE 2013	Municipio	Torret
Referencia catastral	C.P.	49900
7830201146710*	C. Autónoma	Comunidad Valenciana

ESCALA DE LA CALIFICACIÓN ENERGÉTICA

Clase	Consumo de energía (kWh/m ² año)	Emitidos (kg CO ₂ /m ² año)
A más eficiente		
B	29	5
C		
D		
E		
F		
G menos eficiente		

REGISTRO: N2018VJ002187 30/07/2018

LEY 24/2013, de 26 de junio, de la Ley de Eficiencia Energética en Edificios. Ley 7/2017, de 30 de octubre, de Economía Sostenible.

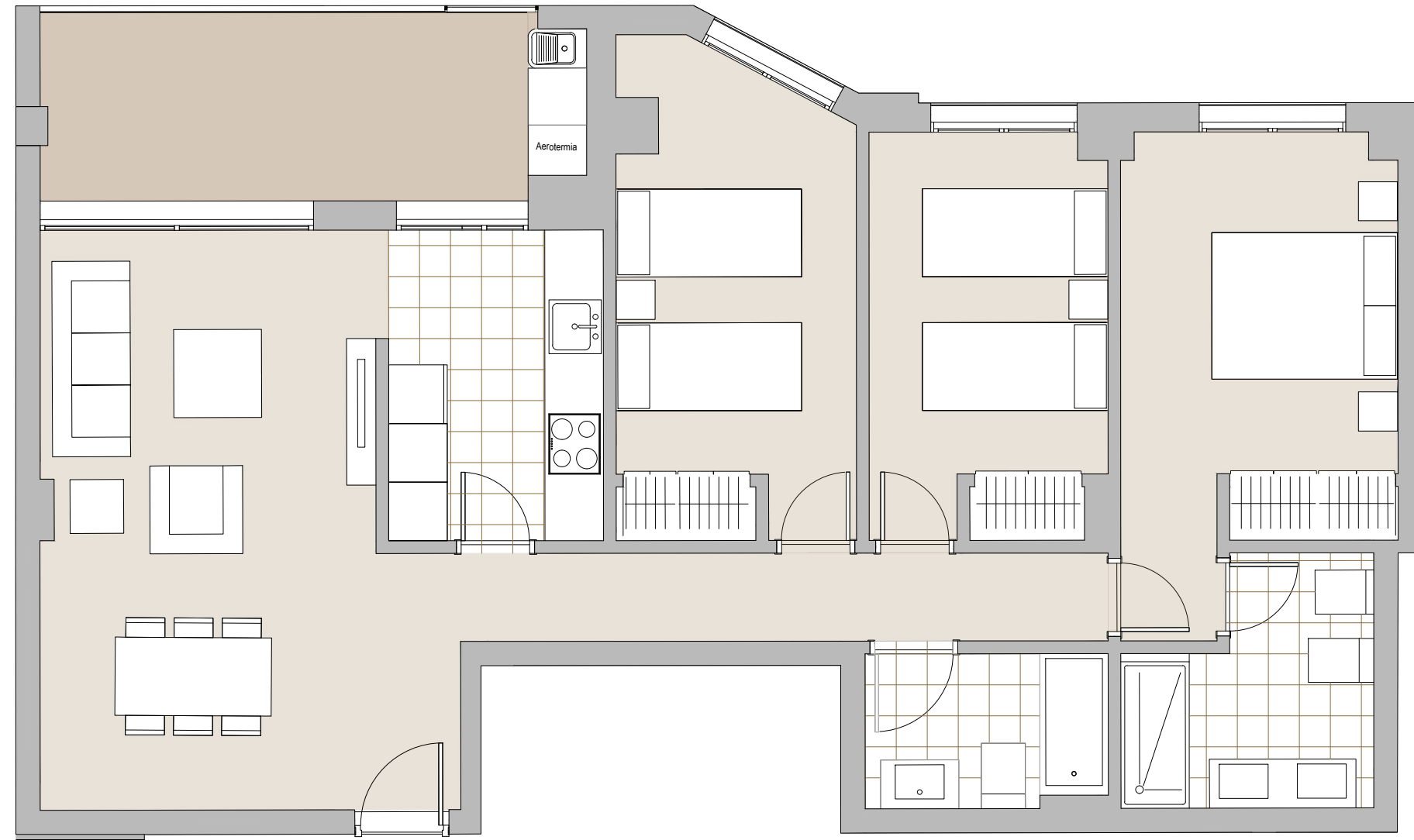

V3D.3



ESCALA GRÁFICA

PROMUEVE:

BALMES AVANZA S.L.

COMERCIALIZA:



PROYECTA:



NOTA: El presente documento es de carácter informativo. Los planos y las superficies expresadas podrán experimentar variaciones por exigencias técnicas del proyecto. Todo el mobiliario, armarios y electrodomésticos, son meramente decorativos.